

A large, stylized graphic on the left side of the page, consisting of a vertical line on the left and a large, dark grey, semi-circular shape on the right. Inside the semi-circle are white geometric patterns, including a square and a triangle, creating a complex, abstract design.

## Colocaciones de Fideicomisos Financieros

### Informe Semanal

Del 18 al 22 de Marzo

# ÍNDICE

## En el presente Informe encontrarán:

### Slide

- Detalle de los Fideicomisos Financieros colocados en las últimas cuatro semanas.....	1
- Curva mensual de rendimiento de los bonos senior de los Fideicomisos Financieros.....	2
- Curva semanal de rendimiento de los bonos senior de los Fideicomisos Financieros.....	3

## Informe de colocaciones Evolución de tasas de interés

2019	Particip. First/ Z&A	Fecha de Colocación	Monto Autorizado (Millones)	Monto VDF A	Duration VDF A	Tipo de Tasa	Cupón VDF Clase A (TNA)	Calificación		PyMe	Tasa/ Margen de corte	Tasa de Rendim. Esperado	TNA Rendim. Esperado	Oferta realizada/ Valores ofrecidos	Agentes Colocadores
<b>Colocaciones últimas 4 semanas</b>															
Ribeiro CIV		25/02/19	270,6	182,6	4,6	V	B+2,5%(33%-48%)	FixScr S.A.	AAA	-	45,00%	52,15%	42,71%	1,00	B Patagonia
Secubono 186		26/02/19	192,8	125,6	6,4	V	B+1%(43%-53%)	FixScr S.A.	AA	-	71,00%	71,00%	54,87%	1,18	B Val - INTL - Macro Sec - B Cdad BsAs
Tarjeta Actual XXVIII		27/02/19	96,6	49,5	5,2	V	B+3%(35%-43%)	S&P	AA	PyMe	47,94%	59,14%	47,37%	1,35	Estruc. y Mandat. - Pte Hnos
Unicred Cheques VI		28/02/19	98,0	80,0	4,7	V	B+Mg%(40%-59%)	FixScr S.A.	AA	PyMe	4,99%	51,63%	42,36%	2,09	AdCap - B Superv
Consubond 152		06/03/19	714,1	407,1	4,4	V	B+1%(37%-46%)	FixScr S.A.	AAA	-	50,50%	51,91%	42,55%	1,95	B Val - INTL - Macro Sec - B Cdad BsAs
Megabono Crédito 202		07/03/19	463,2	428,5	5,3	V	B+1%(37%-47%)	FixScr S.A.	AAA	-	51,00%	51,49%	42,26%	1,39	B Val - INTL - Macro Sec
Garbarino 150		11/03/19	467,9	242,7	3,7	V	B+1%(38%-48%)	FixScr S.A.	AAA	-	57,00%	57,35%	46,20%	3,27	B Val - B Sant - B Gal - Macro Sec - INTL - B Cdad BsAs
Agrofina XIX		12/03/19	273,9	266,8	4,5	V	B+1%(.37%-47%)	FixScr S.A.	A1	PyMe	54,00%	57,85%	46,53%	1,33	B Val - INTL - First Capi. Mark. S.A. - SBS - B Mariva - Pte Hnos
Centrocard XXVII		12/03/19	152,1	90,5	6,3	V	B+3%(30%-38%)	S&P	AA	PyMe	46,49%	59,59%	47,66%	1,46	Estruc. y Mandat. - BACS - B Mariva
Vicentin Exportaciones VIII		14/03/19	USD 50,0	USD 45,0	13,2	F	4,00%	FixScr S.A.	AA-	-	11,97%	11,96%	11,35%	0,98	Itaú - B Prov Bs As - NB S Fe - BACS - Rosental
Cuotas Cencosud V		19/03/19	495,5	447,8	3,6	V	B+1,5%(34%-42%)	Moody's	Aaa	-	49,51%	57,80%	46,50%	1,62	B Gal - SBS
Tarjeta Fértil XIII		20/03/19	78,8	53,6	5,2	V	B+3%(33%-45%)	S&P	AA	PyMe	46,00%	63,73%	50,33%	1,16	Cohen - AdCap - B Mariva - BST
Cartasur XV		21/03/19	301,2	145,0	1,4	V	B+1%(40%-50%)	FixScr S.A.	A1+	-	58,25%	62,53%	49,57%	1,20	Allaria - INTL - First Capi. Mark. S.A. - BST - B Val

(\*) Rendimiento Esperado considerando badlar constante durante la vida del VDFA.  
Tasa Badlar considerada del día de la colocación.

Con período de Colocación Definido															
Red Mutual 53		26/03/19	178,2	124,7	7,8	V	B+4(37%-47%)	S&P	AAA	-					

# Informe de colocaciones

## Evolución de tasas de interés

Fideicomisos: Bonos A Yield Curve (últimas 4 semanas)

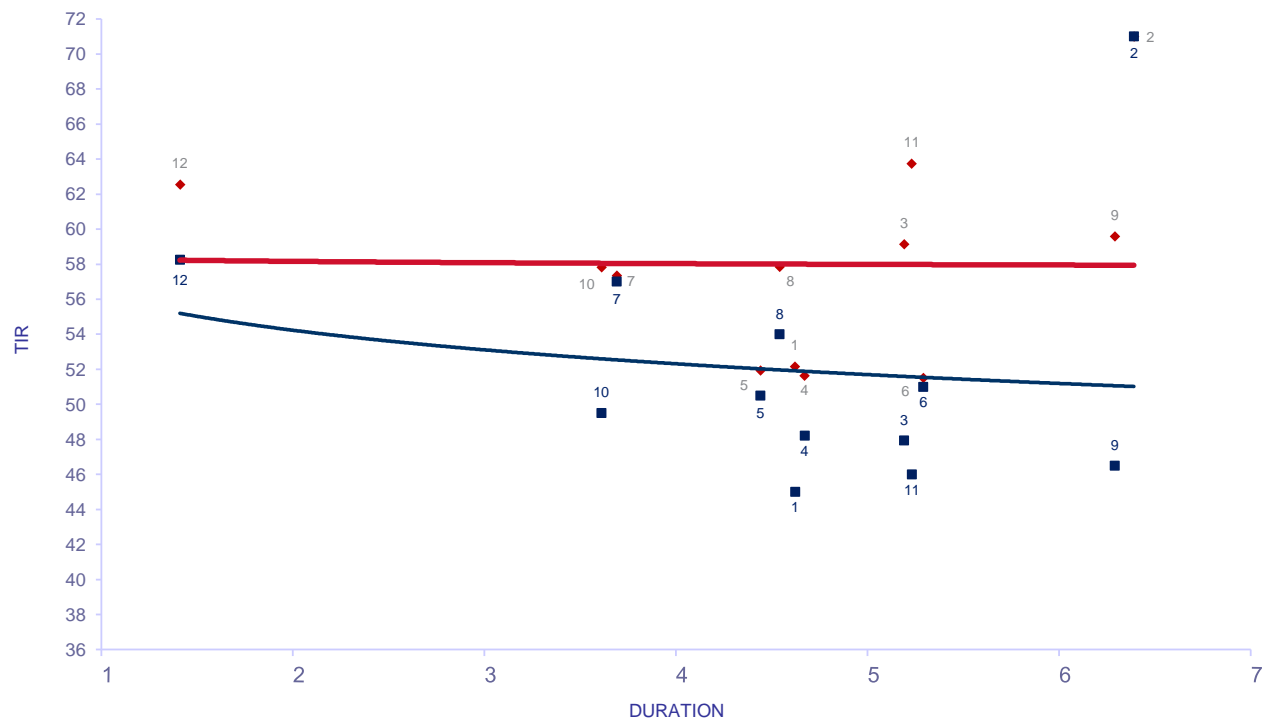

Del 25 de Feb al 22 de Mar

Fideicomiso	DUR	TIR	R. E.		
1	Ribeiro CIV	V 4,62	45,00	52,15	25/2/2019
2	Secubono 186	V 6,39	71,00	71,00	26/2/2019
3	Tarjeta Actual XXVIII	V 5,19	47,94	59,14	27/2/2019
4	Unicred Cheques VI	V 4,67	48,20	51,63	28/2/2019
5	Consubond 152	V 4,44	50,50	51,91	6/3/2019
6	Megabono Crédito 202	V 5,29	51,00	51,49	7/3/2019
7	Garbarino 150	V 3,69	57,00	57,35	11/3/2019
8	Agrofina XIX	V 4,54	54,00	57,85	12/3/2019
9	Centrocard XXVII	V 6,29	46,49	59,59	12/3/2019
10	Cuotas Cencosud V	V 3,61	49,51	57,80	19/3/2019
11	Tarjeta Fértil XIII	V 5,23	46,00	63,73	20/3/2019
12	Cartasur XV	V 1,41	58,25	62,53	21/3/2019

R.E.: Rendimiento Esperado considerando badlar constante durante la vida del VDFA.  
Tasa Badlar considerada del día de la colocación

# Informe de colocaciones

## Evolución de tasas de interés

**Fideicomisos: Bonos A Yield Curve (últimas 4 semanas)**

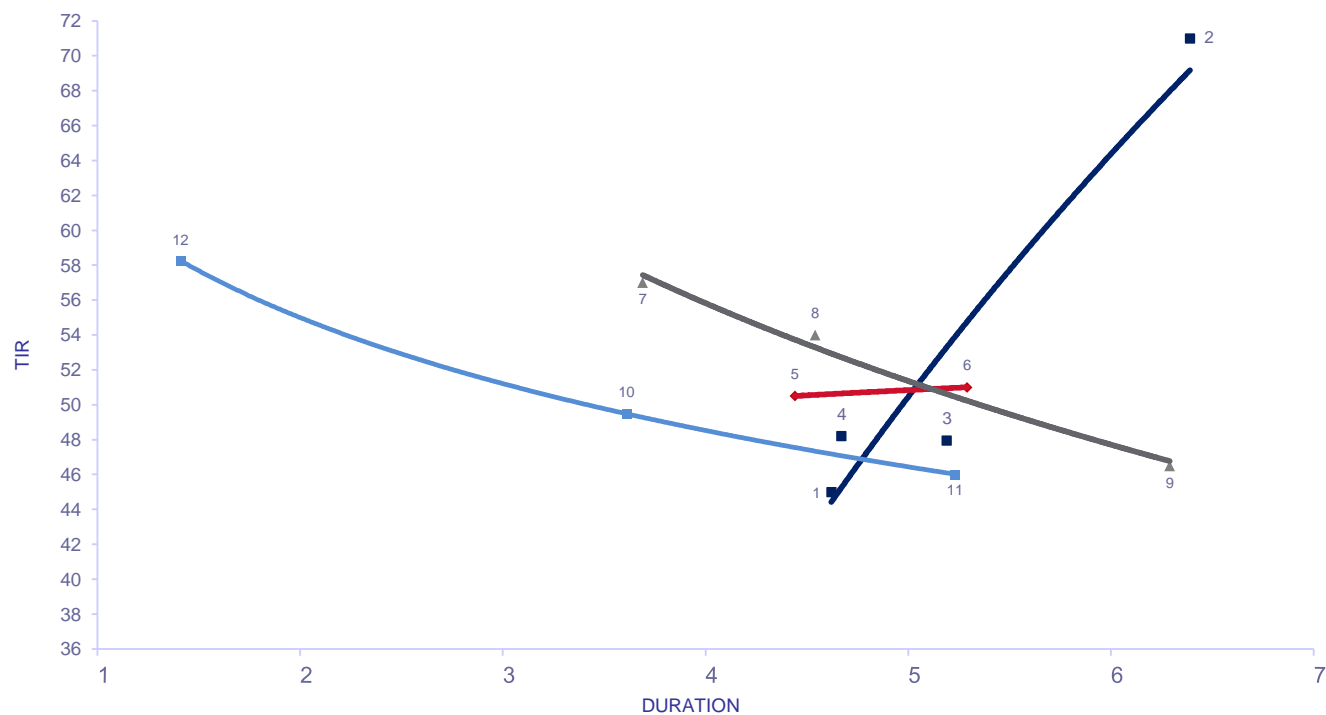

	DUR	TIR	
<b>SEMANA</b>			
<b>25-Feb al 1-Mar</b>			
1	Ribeiro CIV	V	4,62 45,00 25/2/2019
2	Secubono 186	V	6,39 71,00 26/2/2019
3	Tarjeta Actual XXVIII	V	5,19 47,94 27/2/2019
4	Unicred Cheques VI	V	4,67 48,20 28/2/2019
<b>SEMANA</b>			
<b>6-Mar al 8-Mar</b>			
5	Consubond 152	V	4,44 50,50 6/3/2019
6	Megabono Crédito 202	V	5,29 51,00 7/3/2019
<b>SEMANA</b>			
<b>11-Mar al 15-Mar</b>			
7	Garbarino 150	V	3,69 57,00 11/3/2019
8	Agrofina XIX	V	4,54 54,00 12/3/2019
9	Centrocard XXVII	V	6,29 46,49 12/3/2019
<b>SEMANA</b>			
<b>18-Mar al 22-Mar</b>			
10	Cuotas Cencosud V	V	3,61 49,51 19/3/2019
11	Tarjeta Fértil XIII	V	5,23 46,00 20/3/2019
12	Cartasur XV	V	1,41 58,25 21/3/2019